จุลสาร ธรรมศาสตร์
"สร้างสรรค์งานวิจัย รับใช้ประชา ก้าวหน้าสู่สากล"
กันยายน 2556 ปีที่ 47 ฉบับที่ 8

ผลงานคณาจารย์ มธ. กวาด 8 รางวัลสิ่งประดิษฐ์โลก "2013 INST: The 9th Taipei International Invention Show & Technomart" จากไต้หวัน



ได้ทุกที่รีสอร์ท

โดย ผศ. ดร.เขียนศักดิ์ แสงเกลี้ยง
คณะสถาปัตยกรรมศาสตร์และการผังเมือง



อินดิเคเตอร์บ่งชี้การหมดอายุและคุณภาพการบริโภค

โดย รองศาสตราจารย์วรภัทร ลัคนทินวงศ์
คณะวิทยาศาสตร์และเทคโนโลยี



ภาชนะย่อยสลายได้ เคลือบด้วยใบพืช

โดย รองศาสตราจารย์วรภัทร ลัคนทินวงศ์
คณะวิทยาศาสตร์และเทคโนโลยี

มธ. โชว์ศักยภาพ กวาด 8 รางวัล จากการประกวดสิ่งประดิษฐ์นานาชาติ 2
ครบรอบ 80 ปี ธรรมศาสตร์ พลิกโฉมเพลงธรรมศาสตร์ คุณค่าที่ควรสะสม 15
ประชุมวิชาการนานาชาติ ในโอกาสครบรอบ 80 ปี มธ. 16

ทีมนักวิจัยแม่โดม โชว์ศักยภาพ กวาด 8 รางวัล จากงาน “2013 INST: The 9 th Taipei International Invention Show & Technomart” ณ กรุงไทเป ประเทศไต้หวัน

คณะนักวิจัย มหาวิทยาลัยธรรมศาสตร์ โชว์ 3 ผลงานนวัตกรรมฝีมือคนไทย กวาด 8 รางวัล จากเวทีประกวดผลงานสิ่งประดิษฐ์นานาชาติ “2013 INST: The 9 th Taipei International Invention Show & Technomart” ซึ่งเป็นงานที่ได้รับการสนับสนุนจาก The Taiwan External Trade Development Council (TAITRA) ในการนำผลงานไปจัดแสดงนิทรรศการในเวทีระดับนานาชาติในครั้งนี้ เป็นอีกมิติหนึ่งที่ได้แสดงศักยภาพของประเทศไทยและผลงานนักประดิษฐ์คิดค้นชาวไทยให้ประจักษ์ต่อชาวโลก และยังเป็นโอกาสดีที่นักประดิษฐ์ไทยได้พบปะกับนักธุรกิจนักลงทุนที่ต้องการซื้อสินค้าและนวัตกรรมอีกทางหนึ่ง ซึ่งมีการจัดแสดงผลงานของนักประดิษฐ์ จาก 21 ประเทศ ที่จัดขึ้นระหว่างวันที่ 26 – 29 กันยายน 2556 ณ กรุง ไทเป ประเทศไต้หวัน









ในการนี้ ทีมนักวิจัยมหาวิทยาลัยธรรมศาสตร์ ส่ง 3 ผลงานสิ่งประดิษฐ์เข้าประกวด และสามารถคว้า 8 รางวัล มาได้ ประกอบด้วย

รางวัลเหรียญทอง (2013 INST Gold Medal) ได้แก่

ผลงาน **“ได้ทุกที่รีสอร์ท (anywhere RESORT)” โดย ผู้ช่วยศาสตราจารย์ ดร.เขียนศักดิ์ แสงเกลี้ยง คณะสถาปัตยกรรมศาสตร์และการผังเมือง** ซึ่งยังได้รับรางวัล Special Prize จาก Korea Invention Promotion Association: KIPA ด้วย

ผู้ช่วยศาสตราจารย์ ดร.เขียนศักดิ์ กล่าวถึงผลงานว่า เป็นการบูรณาการองค์ความรู้แบบข้ามสาขา กล่าวคือ เป็นการบูรณาการองค์ความรู้ทางสถาปัตยกรรมเพื่อการอยู่อาศัยประเภทรีสอร์ท ที่สามารถติดตั้งได้ในทุกสภาพแวดล้อม ใช้เวลาเพียง 1 วัน ในการติดตั้ง เป็นองค์ความรู้ใหม่ที่ออกแบบเป็นมิตรต่อสิ่งแวดล้อม ต้นทุนต่ำ ประหยัดพลังงาน ส่งผลกระทบต่อการปล่อยก๊าซ CO_2 ต่ำสุด จึงกล่าวได้ว่า anywhere RESORT นอกจากจะเป็นต้นแบบของที่อยู่อาศัยประเภทรีสอร์ทแบบยั่งยืนและพอเพียง ยังเป็นต้นแบบของการฟื้นฟูสภาพแวดล้อมของโลกให้กลับไปสู่สภาพดังเดิมได้รวดเร็วที่สุด เป็นผลงานที่ใช้ในกิจการ การวิจัยและพัฒนา (Research & Development) ด้านที่อยู่อาศัยประเภทรีสอร์ท เพื่อผลิตต้นแบบ (prototype) นวัตกรรมเพื่อการแก้ปัญหาการออกแบบ และลดขั้นตอนการก่อสร้าง เพื่อการสร้างสภาพแวดล้อมอย่างยั่งยืน สามารถนำไปพัฒนาที่อยู่อาศัยต้นทุนต่ำ รวมทั้งเป็นมิติใหม่ของการพัฒนาอสังหาริมทรัพย์แนวใหม่อย่างยั่งยืนในอนาคต อย่างเป็นรูปธรรม

รางวัลเหรียญเงิน (2013 INST Silver Medal) ได้แก่

ผลงาน **“อินดิเคเตอร์บ่งชี้การหมดอายุและคุณภาพการบริโภค” โดย รองศาสตราจารย์วรภัทร ลัคนทินวงศ์ คณะวิทยาศาสตร์และเทคโนโลยี มหาวิทยาลัยธรรมศาสตร์** และได้รับรางวัลอื่นๆ ได้แก่ ใบประกาศนียบัตร Excellent Invention รางวัลโล่ห์ดีเด่น Out Standing Diploma และประกาศนียบัตร Excellent Idea

สำหรับผลงาน อินดิเคเตอร์ (indicator) ที่ประดิษฐ์ขึ้น รองศาสตราจารย์วรภัทร เผยว่า เป็นการคิดค้นขึ้นเพื่อใช้ในการบ่งบอกถึงการหมดอายุของผลิตภัณฑ์ผัก ผลไม้สด ตัดแต่งพร้อมบริโภค ที่บรรจุในภาชนะแบบ Modified Atmosphere Packaging (MAP) ปกติผู้บริโภคไม่สามารถทราบได้ว่าผลิตภัณฑ์ที่บรรจุในภาชนะที่หุ้มด้วยฟิล์มหมดคุณภาพการบริโภคแล้วหรือยัง หรือใกล้เวลาหมดคุณภาพการบริโภคแล้ว บางครั้งซื้อไปแล้วไม่สามารถบริโภคได้ การใช้งานเพียงนำ indicator ไปติดในภาชนะ หรือติดที่ฟิล์มที่ห่อหุ้ม เพื่อบ่งบอกการหมดคุณภาพของผลิตภัณฑ์ Fresh Cut ในภาชนะได้ ดังนั้นเมื่อมี indicator ที่สามารถบอกให้ผู้บริโภคทราบได้ว่าผลิตภัณฑ์นั้นควรซื้อหรือไม่อย่างไร











รางวัลเหรียญทองแดง (2013 INST Bronze Medal) ได้แก่

ผลงาน **“ภาชนะย่อยสลายได้ เคลือบด้วยใบพืช” โดย รองศาสตราจารย์วรภัทร ลัคนทินวงศ์ คณะวิทยาศาสตร์และเทคโนโลยี มหาวิทยาลัยธรรมศาสตร์** นอกจากนี้ยังได้รับรางวัล Special Prize จาก Taiwan Invention & Innovation Industry Association : TIIA

รองศาสตราจารย์วรภัทร กล่าวถึงผลงานว่า เป็นภาชนะย่อยสลายได้ที่ขึ้นรูปจากส่วนผสมของ Polymer จากวัสดุธรรมชาติ (renewable source) Gum, resin, wax และ starch ในสัดส่วนที่เหมาะสม เพื่อให้เกิดความทนทานต่อการใช้งานที่มีน้ำเป็นตัวทำละลาย โดยการเคลือบด้วยส่วนของใบพืชที่มี cuticle และ wax ที่หนา สามารถนำไปใช้เป็นภาชนะบรรจุอาหารทั้งประเภทแห้ง และประเภทน้ำ ซึ่งสามารถอุ่นด้วย microwave ได้ และที่สำคัญภาชนะสามารถย่อยสลายได้หมดภายใน 60 วันด้วยวิธีการฝังกลบ



มหาวิทยาลัยธรรมศาสตร์ จัดตั้งศูนย์สัตว์ทดลอง เพื่องานวิจัย ยกระดับมาตรฐานสากล (AAALAC) พร้อมสร้างระบบการแข่งขันการทำงานภายใต้ระบบธรรมาภิบาล

มหาวิทยาลัยธรรมศาสตร์ จัดตั้งศูนย์สัตว์ทดลองเพื่องานวิจัย เพื่อยกระดับมาตรฐานสากลให้ได้รับการรับรองคุณภาพมาตรฐานนานาชาติ เอเอเอแลค อินเตอร์เนชั่นแนล (The Association for Assessment and Accreditation of Laboratory Animal Care International) (AAALAC) ด้านการบริหารบุคคลสร้างระบบแข่งขันด้วยวิธีการประเมินโดยการแข่งขันการทำงาน เพื่อให้ศูนย์สัตว์ทดลองเป็นโครงการเลี้ยงตัวเองภายใต้ระบบธรรมาภิบาล

รองศาสตราจารย์ ดร.นายสัตวแพทย์ สีวบูรณ์ สิรีรัฐวงศ์ ผู้อำนวยการศูนย์สัตว์ทดลอง มหาวิทยาลัยธรรมศาสตร์ ด้านการศึกษา สำเร็จการศึกษาระดับปริญญาตรีด้านสัตวแพทยศาสตร์บัณฑิต จาก คณะสัตวแพทยศาสตร์ มหาวิทยาลัยขอนแก่น และปริญญาเอกทางด้านเภสัชวิทยา สาขาเภสัชวิทยาและพิษวิทยาธรรมชาติ คณะแพทยศาสตร์ มหาวิทยาลัยเชียงใหม่ ด้านการทำงานเริ่มทำงานที่มหาวิทยาลัยธรรมศาสตร์ ตั้งแต่ปี 2545 เป็นผู้เชี่ยวชาญด้านเภสัชวิทยาและพิษวิทยาของผลิตภัณฑ์ทางธรรมชาติ

ผู้อำนวยการศูนย์สัตว์ทดลอง ให้สัมภาษณ์เกี่ยวกับนโยบายศูนย์สัตว์ทดลองว่า โครงการดังกล่าวสืบเนื่องมาจากนโยบายระดับประเทศ ตามคณะรัฐมนตรีในการประชุมเมื่อวันที่ 6 มีนาคม 2550 มีมติเห็นชอบในหลักการแผนกลยุทธ์แห่งชาติ ว่าด้วยการพัฒนาสัตว์ทดลอง พ.ศ. 2550-2553 โดยมีวัตถุประสงค์เพื่อพัฒนางานเลี้ยงและใช้สัตว์เพื่อการวิจัย งานทดสอบ งานผลิตชีววัตถุและงานสอนของประเทศไทยให้ได้มาตรฐานสากล และสอดคล้องกับจรรยาบรรณการใช้สัตว์ เพื่อให้การพัฒนางานทางด้านวิทยาศาสตร์ของมหาวิทยาลัยธรรมศาสตร์ ให้มีความสอดคล้องและมีส่วนช่วยให้แผนกลยุทธ์บรรลุตามวัตถุประสงค์ จึงร่วมกับ คณะสหเวชศาสตร์ คณะแพทยศาสตร์ คณะทันตแพทยศาสตร์ และคณะวิทยาศาสตร์และเทคโนโลยี โดยให้มหาวิทยาลัยสร้างอาคารสำหรับเลี้ยงและใช้สัตว์ทดลองเพื่องานวิจัยขึ้นเป็นการเฉพาะเพื่อให้เป็นไปตามมาตรฐานสากล และสอดคล้องกับจรรยาบรรณการใช้สัตว์ ภายใต้หลัก “การใช้งานและใช้ประโยชน์ร่วมกัน” ของหน่วยงานที่เกี่ยวข้อง เพื่อให้ได้มาตรฐานสากลในระดับนานาชาติ เอเอเอแลค อินเตอร์

เนชั่นแนล (The Association for Assessment and Accreditation of Laboratory Animal Care International) หรือ (AAALAC) ด้านวิชาการ ศูนย์สัตว์ทดลอง มหาวิทยาลัยธรรมศาสตร์ จะเป็นศูนย์ที่ให้บริการด้านการเลี้ยงสัตว์ทดลองและด้านวิทยาศาสตร์สัตว์ทดลองแก่บุคลากรทั้งในและนอกมหาวิทยาลัย ตลอดจนสร้างเครือข่ายอื่นๆ กับมหาวิทยาลัย สถาบันอื่นๆ ทั้งในและต่างประเทศ ด้านการวิจัย เน้นการวิจัยเพื่อส่งเสริมศักยภาพของอาคารสัตว์ทดลองให้มีมาตรฐาน เช่น การวิจัยระบบการควบคุมอาคารศูนย์สัตว์ทดลอง วิจัยคุณภาพและมาตรฐานของสัตว์ทดลอง ด้านบริการสังคมและชุมชน เป็นศูนย์ที่ใช้ในการจัดฝึกอบรม และให้บริการแก่นักวิจัยทั้งภายในและภายนอกประเทศ ตลอดจนการให้ความรู้ และการจัดการเรียนการสอนเกี่ยวกับวิทยาศาสตร์สัตว์ทดลองให้กับนักศึกษาระดับปริญญาตรีและบัณฑิตศึกษาของมหาวิทยาลัยธรรมศาสตร์



รองศาสตราจารย์ ดร.นายสัตวแพทย์ สีวบูรณ์ สิรีรัฐวงศ์
ผู้อำนวยการศูนย์สัตว์ทดลอง
มหาวิทยาลัยธรรมศาสตร์

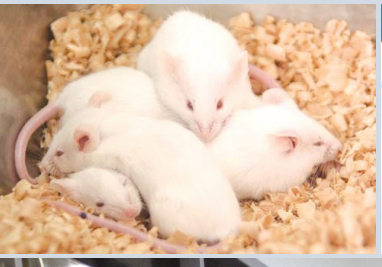





ผู้อำนวยการศูนย์สัตว์ทดลองยังให้สัมภาษณ์เพิ่มเติมว่า ศูนย์สัตว์ทดลอง มหาวิทยาลัยธรรมศาสตร์ มีจุดแข็งและข้อได้เปรียบในด้านชัยภูมิที่ตั้งเหมาะสม ไม่แออัด และการคมนาคมขนส่งมีความสะดวก และมองว่าอนาคตมหาวิทยาลัยธรรมศาสตร์จะเป็นศูนย์ฝึกอบรมให้กับสถาบันต่างๆ และมีโอกาสความเป็นไปได้ในอนาคตเนื่องจากมหาวิทยาลัยมีความพร้อมในด้านการคมนาคมขนส่งเมื่อเทียบกับสถาบันอื่น สภาพแวดล้อมเอื้ออำนวย ด้านการบริหารงานบุคคล การบริหารงานด้านบุคคลของศูนย์สัตว์ทดลองจะเน้นเรื่องความเอื้ออาทรระหว่างผู้บริหารและบุคลากรในด้านการคิด โดยจะให้โอกาสกับบุคลากรในการทำงาน การพัฒนาตนเอง และจะสร้างระบบการแข่งขันภายในหน่วยงาน ด้วยวิธีการประเมินแบบแข่งขันในการทำงาน เพราะนโยบายมหาวิทยาลัยให้ศูนย์สัตว์ทดลองเป็นโครงการเลี้ยงตัวเองภายใต้ธรรมาภิบาล สามารถแข่งขันกับภายนอกเพื่อรองรับการเป็นศูนย์ฝึกอบรมในระดับนานาชาติ ปัจจุบันศูนย์สัตว์ทดลองมีจำนวนบุคลากร 12 คน และ ด้านสวัสดิการ ขณะนี้ศูนย์สัตว์ทดลองเป็นองค์กรที่จัดตั้งขึ้นใหม่ การจัดการด้านสวัสดิการให้กับบุคลากรของศูนย์ยังต้องอิงระบบของสำนักงานอธิการบดี เนื่องจากเป็นองค์กรที่ขึ้นตรงกับสำนักงานอธิการบดี และเมื่อมีความพร้อมในการบริหารจัดการเองได้ก็จะแยกออกจากสำนักงานอธิการบดีและบริหารจัดการด้วยตัวเองในด้านสวัสดิการของบุคลากรต่อไป







“สาธุการบูชา ฉลองพระชันษาสังฆราชา 100 ปี”

มหาวิทยาลัยธรรมศาสตร์ จัดงาน “สาธุการบูชา ฉลองพระชันษาสังฆราชา 100 ปี” เพื่อเฉลิมพระเกียรติและถวายเป็นพระกุศลอายุวัฒนมงคล แด่สมเด็จพระญาณสังวร สมเด็จพระสังฆราช สกลมหาสังฆปริณายก เนื่องในวโรกาสมีพระชันษาครบ 100 ปี เมื่อวันที่ 3 ตุลาคม 2556 ณ มณฑลพิธีบริเวณสนามฟุตบอล และหอประชุมใหญ่ มหาวิทยาลัยธรรมศาสตร์ ท่าพระจันทร์









กิจกรรมภายในงาน เริ่มด้วย พิธีตักบาตรทำบุญถวายทานแด่พระสงฆ์ 101 รูปและร่วมสักการะบูชาเส้นพระเกศาสมเด็จพระญาณสังวร สมเด็จพระสังฆราช สกลมหาสังฆปริณายก ณ มณฑลพิธีบริเวณสนามฟุตบอล ต่อด้วยพิธีสงฆ์ภายในบริเวณหอประชุมใหญ่ นำโดย พระอาจารย์อารยวังโส องค์ประธานสงฆ์ เจ้าอาวาสวัดป่าพุทธพจน์หริภุญไชย จังหวัดลำพูน โดยมี ศาสตราจารย์ นรนิติ เศรษฐบุตร นายกสภามหาวิทยาลัยธรรมศาสตร์ ศาสตราจารย์ จรัญ ภักดีธนากุล ศาสตราจารย์ ดร.สมคิด เลิศไพฑูรย์ อธิการบดีมหาวิทยาลัยธรรมศาสตร์ ศาสตราจารย์ คุณหญิงนงเยาว์ ชัยเสรี คณะผู้บริหารมหาวิทยาลัยธรรมศาสตร์ ข้าราชการ บุคลากร และประชาชนทั่วไปร่วมพิธีเป็นจำนวนมาก นอกจากนี้ มีการแสดงนิทรรศการพระประวัติพระธรรมเทศนา และคุณูปการของสมเด็จพระญาณสังวร สมเด็จพระสังฆราช สกลมหาสังฆปริณายก เพื่อถวายพระเกียรติสมเด็จพระญาณสังวร สมเด็จพระสังฆราช สกลมหาสังฆปริณายก ผู้สนใจสามารถชมนิทรรศการได้ที่ หอสมุดปรีดี พนมยงค์ มหาวิทยาลัยธรรมศาสตร์ ท่าพระจันทร์









รำลึก 37 ปี 6 ตุลา 2519

เนื่องในโอกาสครบรอบ 37 ปี จากเหตุการณ์ประวัติศาสตร์ทางการเมืองที่หลายคนจดจำได้ดี นั่นคือเหตุการณ์ 6 ตุลา 2519 มหาวิทยาลัยธรรมศาสตร์ ร่วมกับ เครือข่ายเดือนตุลา คณะกรรมการ 14 ตุลาเพื่อประชาธิปไตยสมบูรณ์ มูลนิธิวีรชนประชาธิปไตย กลุ่มละครมะขามป้อม และ คณะกรรมการรับรู้ข้อมูลและสืบพยานเหตุการณ์ 6 ตุลาฯ 2519 จัดงาน “รำลึก 37 ปี 6 ตุลา” ขึ้น เมื่อวันอาทิตย์ที่ 6 ตุลาคม 2556 ณ มหาวิทยาลัยธรรมศาสตร์ ท่าพระจันทร์ เพื่อรำลึกและสืบสานเจตนารมณ์ของวีรชนประชาธิปไตย 6 ตุลาคม 2519 และหวังสร้างการมีส่วนร่วมในหมู่นักกิจกรรมบนสายธารประวัติศาสตร์ที่ต่อเนื่องกัน ตลอดจนเผยแพร่ความรู้ความเข้าใจต่อความหมายของสิทธิขั้นพื้นฐาน เสรีภาพ ภราดรภาพ และประชาธิปไตยสมบูรณ์

กิจกรรมช่วงเช้าเริ่มพิธีตักบาตรพระสงฆ์ 19 รูป เพื่ออุทิศส่วนกุศลให้กับผู้เสียชีวิตในเหตุการณ์นี้ ต่อด้วยพิธีวางพวงมาลา นำโดย ศาสตราจารย์ ดร.อุดม รัฐอมฤต รองอธิการบดีฝ่ายบริหาร ท่าพระจันทร์ และประธานคณะกรรมการ 14 ตุลาเพื่อประชาธิปไตยสมบูรณ์ จากนั้นมีการประกาศเจตนารมณ์จากตัวแทนญาติวีรชน 6 ตุลา อดีต 18 ผู้ต้องหา 6 ตุลาคม เครือข่ายเดือนตุลา มูลนิธิวีรชนประชาธิปไตย สหภาพและสหพันธ์แรงงาน และตัวแทนองค์การชาวนา การกล่าวบทกวีรำลึกวีรชน 6 ตุลา และ ปาฐกถาพิเศษ ในโอกาส 37 ปี 6 ตุลา ส่งท้ายอุดมการณ์จากรุ่นสู่รุ่น โดย วัฒน์ วรรลยางกูร เลขาธิการเครือข่ายเดือนตุลา และ สุพัฒน์ อาษาศรี เลขาธิการสหพันธ์นิสิตนักศึกษาแห่งประเทศไทย

สำหรับบรรยากาศในช่วงบ่ายและค่ำ ณ หอประชุมใหญ่ เป็นการอ่านบทกวี สลับดนตรี การแสดงละคร ลิเก กายกรรม ดนตรี และ **“วิ้วธรรมศาสตร์ 19” เรื่อง เปาบุ้นจิ้น ตอนสะสางคดี 6 ศพ**







มหาวิทยาลัยธรรมศาสตร์ ร่วมกับ มูลนิธิ 14 ตุลา จัดงาน “รำลึก 40 ปี 14 ตุลา” เมื่อวันที่ 14 ตุลาคม 2556 ณ ลานโพ และการแสดงดนตรีวงภราดร (วงกรรมกร), หงา และ หว่อง คาราวาน กับเพื่อน บริเวณลานปรีดี พนมยงค์ มหาวิทยาลัยธรรมศาสตร์ ท่าพระจันทร์

“รำลึก 40 ปี 14 ตุลา”

ศาสตราจารย์ ดร.สมคิด เลิศไพฑูรย์ กล่าวในพิธีเปิดงาน



“รำลึก 40 ปี 14 ตุลา” ว่า *“สภามหาวิทยาลัยธรรมศาสตร์ มีมติให้วันที่ 14 ตุลาคม ของทุกปี เป็น วันสำคัญของมหาวิทยาลัย และให้มีการจัดกิจกรรมต่อเนื่องเป็นประจำทุกปี เนื่องจากเห็นว่าเหตุการณ์ 14 ตุลาคม มีความสำคัญต่อประวัติศาสตร์การพัฒนาระบอบประชาธิปไตยของประเทศไทยเป็นอย่างมาก เหตุการณ์ดังกล่าวมีจุดเริ่มต้น และมีความเกี่ยวข้องสัมพันธ์อย่างลึกซึ้งกับมหาวิทยาลัยธรรมศาสตร์ กล่าวได้ว่าเหตุการณ์ 14 ตุลา นั้น ฝังแน่นอยู่ในความทรงจำของผู้คนทั้งในและนอกมหาวิทยาลัย พื้นที่มหาวิทยาลัยธรรมศาสตร์ได้เป็นจุดเริ่มต้นให้นิสิต นักศึกษาและประชาชน รวมตัวแสดงพลังทางการเมืองที่สำคัญครั้งยิ่งใหญ่ที่สุดในประวัติศาสตร์การเมืองไทยและจุดสำคัญจุดหนึ่งที่มีการชุมนุม ได้แก่ ลานโพ และเพื่อเป็นหมุดหมายและแสดงสัญลักษณ์ของเหตุการณ์ 14 ตุลา คณะกรรมการจัดงานฯ จึงได้ออกแบบประติมากรรม 14 ตุลา จัดแสดงไว้ ณ ลานโพแห่งนี้”*

สำหรับหมุด 14 ตุลา ที่จัดทำขึ้นใช้เวลาดำเนินการเป็นเวลา 8 เดือนเศษ โดยแบ่งออกเป็น 2 ส่วน คือตัวหมุด และประติมากรรมนูนต่ำฉากหลังหมุด เนื้อหาในหมุดได้รับการพิจารณาจากคณาจารย์สาขาประวัติศาสตร์อย่างละเอียด เพื่อความสมบูรณ์ที่สุด เพราะเป็นสัญลักษณ์การเรียกร้องประชาธิปไตยที่จะอยู่คู่กับลานโพตลอดไป ผู้ออกแบบและปั้นหมุด 14 ตุลา คือ อาจารย์สุรพล ปัญญาวชิระ และได้ตั้งชื่อประติมากรรมชิ้นนี้ว่า **“ พิทักษ์เจตนารมณ์ประชาธิปไตยสมบูรณ์ 14 ตุลา 16”** รูปแบบมีลักษณะทรงกลมตรงกลางหมุดถึงขอบมีลักษณะนูนขึ้นเล็กน้อย เส้นผ่าศูนย์กลาง 14 นิ้ว มีฐานรองรับเป็นสี่เหลี่ยมจตุรัสเส้นผ่าศูนย์กลาง 16 นิ้ว หนาประมาณ 2 เซนติเมตร รูปด้านบนหมุดปั้นเป็นรูปอนุสาวรีย์ประชาธิปไตยอยู่กลางเหนือพานรัฐธรรมนูญ มีรูปนกพิราบอยู่ในท่าทางกำลังบินทะยานขึ้น ริมขอบด้านบนภายในเหรียญทรงกลมเหนือรูปอนุสาวรีย์ประชาธิปไตยมีข้อความว่า “พิทักษ์เจตนารมณ์ประชาธิปไตยสมบูรณ์” และด้านล่างรูปอนุสาวรีย์ประชาธิปไตยมีคำว่า “๑๔ ตุลา ๑๖” หล่อด้วยทองเหลืองรมดำ สำหรับประติมากรรมนูนต่ำฉากหลังหมุด หล่อด้วยทองเหลืองรมดำ มีขนาด กว้าง 1 เมตร 50 เซนติเมตร เป็นภาพการชุมนุมใหญ่ที่อนุสาวรีย์ประชาธิปไตย



อีกทั้งกิจกรรมภายในงานยังได้จัดปาฐกถาพิเศษวาระ 40 ปี 14 ตุลา ในหัวข้อ **“ความฝันเดือนตุลา สี่สิบปีแห่งการแสวงหาเสรีภาพ ความเสมอภาค และความเป็นธรรมในประเทศไทย”** โดย รองศาสตราจารย์ ดร.เสกสรรค์ ประเสริฐกุล ซึ่งได้รับความสนใจจากประชาชนทั่วไปรวมถึงสื่อมวลชนทุกแขนงร่วมรับฟังปาฐกถาเป็นจำนวนมาก









มธ.ศูนย์ลำปาง ร่วมกับ องค์การบริหารส่วนจังหวัดลำปาง จัดโครงการอบรมเชิงปฏิบัติการเสริมสร้างทักษะผู้นำเยาวชนสถานศึกษากับการพัฒนาองค์ความรู้กระบวนการศึกษาพื้นที่ชุมชนลุ่มน้ำวัง

มหาวิทยาลัยธรรมศาสตร์ ศูนย์ลำปาง ร่วมกับองค์การบริหารส่วนจังหวัดลำปาง จัดโครงการอบรมเชิงปฏิบัติการเพื่อเสริมสร้างทักษะผู้นำเยาวชนสถานศึกษากับการพัฒนาองค์ความรู้กระบวนการศึกษาพื้นที่ชุมชนลุ่มน้ำวังขึ้น เมื่อวันที่ 7 - 8 กันยายน 2556 ณ มหาวิทยาลัยธรรมศาสตร์ ศูนย์ลำปาง เขื่อนกิ่วคอหมา เขื่อนกิ่วลม และฝายหลวงสบอาง





รองศาสตราจารย์ สายฝน สุเอียนทรเมธี ผู้ช่วยอธิการบดีฝ่ายบริหาร ศูนย์ลำปาง และที่ปรึกษาโครงการ กล่าวว่า โครงการอบรมฯ ดังกล่าวมีวัตถุประสงค์เพื่อให้ผู้นำเยาวชนในสถาบันการศึกษาในเขตพื้นที่จังหวัดลำปาง ได้มีโอกาสเข้าร่วมอบรมเชิงปฏิบัติการเพื่อฝึกทักษะด้านความคิด วิสัยทัศน์ การพัฒนาองค์ความรู้ทั้งทางด้านสังคม วัฒนธรรม การบริหารจัดการพื้นที่ลุ่มน้ำวัง จากวิทยากรผู้ทรงคุณวุฒิ อีกทั้งผู้เข้าร่วมโครงการอบรมฯ ดังกล่าวยังได้รับโอกาสจากการมีประสบการณ์จริงจากสังคมภายนอก โดยการศึกษานอกห้องเรียนลงพื้นที่เพื่อเข้าใจสภาพแวดล้อมทางด้านสังคม และวัฒนธรรม วิถีชีวิตของชุมชนแถบลุ่มน้ำวัง การจัดโครงการอบรมฯ ในครั้งนี้ มีผู้นำเยาวชนในสถาบันการศึกษาในเขตพื้นที่จังหวัดลำปาง จาก 6 สถาบัน สถาบันละ 6 - 8 คน ได้แก่ มหาวิทยาลัยธรรมศาสตร์ ศูนย์ลำปาง มหาวิทยาลัยเทคโนโลยีราชมงคลล้านนา ลำปาง มหาวิทยาลัยราชภัฏลำปาง มหาวิทยาลัยเนชั่น มหาวิทยาลัยราชภัฏสวนดุสิต ลำปาง และวิทยาลัยพยาบาลบรมราชชนนี ลำปาง เข้าร่วมโครงการอบรมฯ

รองศาสตราจารย์ สายฝน สุเอียนทรเมธี กล่าวเพิ่มเติมว่า กิจกรรมในโครงการอบรมฯ ประกอบด้วย 2 กิจกรรมใหญ่คือ 1) กิจกรรมอบรมเชิงปฏิบัติการ การจัดทำแผนการจัดการน้ำโดยมีส่วนร่วมของภาคประชาสังคม และการบรรยายในหัวข้อ “ภัยพิบัติเกิดจากน้ำที่ส่งผลกระทบต่อชุมชน” “ลำปางกับการมีส่วนร่วมของเยาวชนต่อการศึกษาหาทางออกของลุ่มน้ำวัง” และ “การเสริมสร้างความรู้ความเข้าใจต่อการจัดการลุ่มแม่น้ำวังอย่างยั่งยืน” โดย อาจารย์ ภิญญพันธ์ พจนลาวัลย์ อาจารย์ประจำมหาวิทยาลัยราชภัฏลำปาง จัดขึ้น ณ มหาวิทยาลัยธรรมศาสตร์ ศูนย์ลำปาง 2) กิจกรรมลงพื้นที่โดยใช้เครื่องมือฯ ในการวิเคราะห์สถานการณ์ จัดกิจกรรมย่อยเพื่อแก้ไขปัญหา ในรูปแบบกิจกรรมกลุ่ม และการบรรยายในหัวข้อ “บทบาทนักศึกษาในการจัดการทรัพยากรน้ำ” และหัวข้อ “ลุ่มน้ำวัง ลุ่มน้ำสาขากับวิถีชีวิตคนลำปาง” โดย ว่าที่ร้อยตรี มงคล นันตระกูล การบรรยายหัวข้อ “การจัดการน้ำโดยชุมชน กรณีศึกษาหมู่บ้านทุ่งโจ้” และสรุปกิจกรรมการเรียนรู้ โดย อาจารย์ ปุณิกา อภิรักษ์ไกรศรี อาจารย์คณะสังคมสงเคราะห์ศาสตร์ มหาวิทยาลัยธรรมศาสตร์ ศูนย์ลำปาง จัดขึ้น ณ เขื่อนกิ่วคอหมา เขื่อนกิ่วลม และฝายหลวงสบอาง







ปั่น...ทำความดีเฉลิมฉลอง ครบรอบ 80 ปี ธรรมศาสตร์

ฝ่ายการนักศึกษา มหาวิทยาลัยธรรมศาสตร์ โดยมี ศูนย์บริการการกีฬา ศูนย์อาสาสมัคร งานอนามัย ร่วมกับชมรมจักรยานแห่งมหาวิทยาลัยธรรมศาสตร์ ทูตอนุรักษ์สิ่งแวดล้อม และหน่วยงานภาคเอกชน บริษัทโตชิบา ประเทศไทย จำกัด ร่วมจัดกิจกรรม “โครงการปั่น....ทำความดีเฉลิมฉลองครบรอบ 80 ปีธรรมศาสตร์” วันที่ 15 กันยายน 2556 เพื่อเป็นการรณรงค์ให้นักศึกษาใช้จักรยานอย่างเป็นรูปธรรม อีกทั้งในโอกาสครบรอบ 80 ปีธรรมศาสตร์ ได้ร่วมทำความดีโดยการร่วมกันจัดสวนสุขภาพให้กับโรงเรียนวัดถั่วทอง ตำบลบ้านปทุม อำเภอ สามโคก จังหวัดปทุมธานี ระยะทางในการปั่นจักรยานทำความดีครั้งนี้ มีจุดเริ่มต้นที่องค์การบริหารส่วนตำบลบ้านปทุม ไปสิ้นสุดที่โรงเรียนวัดถั่วทอง เป็นระยะทาง 7 กิโลเมตร

นางพรทิพย์ ธีระกาญจน์ หัวหน้างานอนามัย กองกิจการนักศึกษา กล่าวว่า มหาวิทยาลัยสร้างเสริมสุขภาพ เป็นเรื่องไม่ยากที่จะเข้าใจ โดยต้องเริ่มต้นจากการดูแลสุขภาพตนเองให้ดีก่อน นักศึกษาทุกคนสามารถสร้างได้เอง ด้วยจิตวิญญาณของความเป็นธรรมศาสตร์ การทำกิจกรรมให้กับชุมชนเป็นเรื่องถนัดของนักศึกษาธรรมศาสตร์อยู่แล้ว เนื่องในโอกาสครบรอบ 80 ปีธรรมศาสตร์การจัดกิจกรรมปั่นจักรยานสร้างเสริมสุขภาพบูรณาการร่วมกับการทำความดี ด้วยการปลูกสวนสุขภาพให้กับโรงเรียนวัดถั่วทอง หลังจากถูกน้ำท่วมเสียหายอย่างหนัก ถือเป็นอีกตัวอย่างหนึ่งที่เราทุกคนทำได้ให้กับมหาวิทยาลัยธรรมศาสตร์













พิธีเปิดศูนย์อาเซียนศึกษา

ศาสตราจารย์ ดร.สมคิด เลิศไพฑูรย์ อธิการบดีมหาวิทยาลัยธรรมศาสตร์ เป็นประธานในพิธีเปิดสำนักงานศูนย์อาเซียนศึกษา มหาวิทยาลัยธรรมศาสตร์ เพื่อเป็นศูนย์กลางในการศึกษาวิจัย เผยแพร่ความรู้เกี่ยวกับอาเซียนสู่สาธารณชน รวมทั้ง เป็นเครือข่ายและคลังสมองด้านอาเซียนศึกษา เมื่อวันที่ 8 สิงหาคม 2556 ณ อาคารโดมบริหาร ชั้น 1 มหาวิทยาลัยธรรมศาสตร์ ศูนย์รังสิต







มหาวิทยาลัยธรรมศาสตร์ ศูนย์ลำปาง
จัดโครงการธรรมศาสตร์รักประชาชน

มหาวิทยาลัยธรรมศาสตร์ ศูนย์ลำปาง ร่วมกับ สำนักเสริมศึกษาและบริการสังคม มหาวิทยาลัยธรรมศาสตร์ จัดโครงการธรรมศาสตร์รักประชาชน เพื่อเสริมสร้างความตระหนักถึงความสำคัญของการศึกษาควบคู่กับการสร้างคุณประโยชน์และคุณค่าให้กับสังคม และปลูกฝังความเป็นพลเมืองดี ความรับผิดชอบร่วมกับสังคมให้กับแกนนำนักเรียนในโรงเรียนระดับมัธยมศึกษาตอนปลาย เขตจังหวัดลำพูน และนักศึกษามหาวิทยาลัยธรรมศาสตร์ ศูนย์ลำปาง ระหว่างวันที่ 2 – 3 กันยายน 2556 ณ ห้องประชุมโรงแรมแกรนด์จามจุรี รีสอร์ท โดยได้รับเกียรติจาก นายพินิจ หาญพาณิชย์ ผู้ว่าราชการจังหวัดลำพูน มาเป็นประธานเปิดโครงการฯ

อาจารย์ พิมพ์ฉัตร รสสุธรรม ผู้ช่วยอธิการบดีฝ่ายการนักศึกษา ศูนย์ลำปาง เปิดเผยถึงวัตถุประสงค์ของการจัดโครงการดังกล่าว เพื่อส่งเสริมการทำกิจกรรมด้านจิตอาสาพัฒนาท้องถิ่นและสร้างการมีส่วนร่วมกับชุมชน ท้องถิ่น ของแกนนำนักเรียนในโรงเรียนระดับมัธยมศึกษาตอนปลาย เขตจังหวัดลำพูน และนักศึกษามหาวิทยาลัยธรรมศาสตร์ ศูนย์ลำปาง เพื่อเสริมสร้างความตระหนักถึงความสำคัญและปลูกฝังจิตสำนึกของการมีส่วนร่วมในการพัฒนาท้องถิ่นของแกนนำเยาวชนในระดับจังหวัด ให้มีจิตสำนึกรักท้องถิ่นและบ้านเกิด และเพื่อส่งเสริมการพัฒนาทักษะการทำงานเป็นทีม การประสานงาน การสร้างการมีส่วนร่วมในการทำกิจกรรมของนักศึกษา เพื่อพัฒนาตนเองสู่การเป็นบัณฑิตที่พึงประสงค์ โดย อาจารย์ปุณิกา อภิรักษ์ไกรศรี อาจารย์ประจำคณะสังคมสงเคราะห์ศาสตร์ ศูนย์ลำปาง และผู้ทรงคุณวุฒิจากจังหวัดลำพูน ให้เกียรติมาเป็นวิทยากรการบรรยาย อาทิ อาจารย์ จารุภัทร วงษ์จักร อาจารย์ประจำโรงเรียนส่วนบุญโญปถัมภ์ลำพูน อาจารย์ นิวัฒน์ชัย รัตน์ชเลศ คณะกรรมการเทศบาลจังหวัดลำพูน อาจารย์ จุลพงศ์ ขันติพงศ์ หัวหน้าศูนย์วัฒนธรรมจังหวัดลำพูน และนายทรงชัย วงศ์สวัสดิ์ อดีตสมาชิกวุฒิสภาจังหวัดลำพูน

ผู้ช่วยอธิการบดีฝ่ายการนักศึกษา ศูนย์ลำปาง กล่าวเพิ่มเติมว่า กิจกรรมในโครงการดังกล่าวประกอบด้วย 1) การอบรมเชิงปฏิบัติการ เรื่อง แนวคิดการพัฒนาท้องถิ่นและการมีส่วนร่วมของประชาชน และ เรื่อง เทคนิคการถอดบทเรียนและเครื่องมือการทำงานร่วมกับชุมชน 2) การบรรยาย เรื่อง ของดีเมืองลำพูนต้นทุนสู่การพัฒนาการศึกษากับการพัฒนาท้องถิ่น และ 3) การศึกษาดูงาน ในหัวข้อ เรียนรู้มิติเมืองลำพูนใน 2 มิติ คือ มิติที่ 1 ด้านศิลปวัฒนธรรม และมิติที่ 2 ด้านภูมิปัญญา เศรษฐกิจ และทรัพยากรธรรมชาติ ทั้งนี้ การจัดโครงการประสบความสำเร็จเป็นอย่างดียิ่ง โดยมีแกนนำนักเรียนจากโรงเรียนระดับมัธยมศึกษา เขตจังหวัดลำพูน เข้าร่วมโครงการ จำนวน 13 โรงเรียน รวม 80 คน และนักศึกษามหาวิทยาลัยธรรมศาสตร์ ศูนย์ลำปาง จำนวน 20 คน





นักศึกษา TEP&TEPE คว้า 2 รางวัล จากงาน Inventor Day Contest

นางสาวพัสตาภรณ์ เสือสา นางสาวกรณพัฒน์ ยันต์โกเศศ และนางสาวลลิตา พงศ์ไพโรจน์ นักศึกษาชั้นปีที่ 4 สาขาวิชาวิศวกรรมเครื่องกล โครงการ TEP&TEPE คณะวิศวกรรมศาสตร์ มหาวิทยาลัยธรรมศาสตร์ คว้ารางวัลชนะเลิศประเภทการนำเสนอผลงานยอดเยี่ยมและรางวัลรองชนะเลิศอันดับ 1 ประเภทการออกแบบ จากการส่งผลงาน Home Auto Lift System (HALS) (อุปกรณ์ช่วยเคลื่อนย้ายผู้ป่วย) เข้าร่วมประกวดในงาน The Inventor Day Contest (i-CREAT 2013,7 International, Convention on Rehabilitation Engineering & Assistive Technology, Korea) โดยผลงานการออกแบบ และการประดิษฐ์อุปกรณ์นี้ ใช้ประโยชน์ในการเคลื่อนย้ายผู้ป่วย โดยสามารถรองรับน้ำหนักได้ถึง 120 กิโลกรัม ซึ่งจุดเด่นของอุปกรณ์นี้คือ ราคาถูกกว่าเมื่อเทียบกับอุปกรณ์ที่เข้าร่วมประกวดจากประเทศอื่นๆ



สัมมนาแลกเปลี่ยนประสบการณ์การวิจัย

ศาสตราจารย์ ดร.ประมวญ เทพชัยศรี รองอธิการบดีฝ่ายวิจัย เป็นประธานกล่าวเปิดงานสัมมนา เรื่อง การแลกเปลี่ยนประสบการณ์การวิจัยและการกำหนดหัวข้อวิจัยในทศวรรษหน้า 4 สาขาวิชา: สังคมศาสตร์ มนุษยศาสตร์ วิทยาศาสตร์เทคโนโลยี และวิทยาศาสตร์สุขภาพเมื่อวันที่ 11 กันยายน 2556 ณ ห้องประชุมปรีดี พนมยงค์ อาคารโดมบริหาร มหาวิทยาลัยธรรมศาสตร์ ศูนย์รังสิต



อบรมให้ความรู้เกี่ยวกับ พรบ.ประกันสังคม แก่บุคลากร

มหาวิทยาลัยธรรมศาสตร์ ศูนย์ลำปาง จัดโครงการอบรมให้ความรู้เกี่ยวกับ พรบ.ประกันสังคม แก่บุคลากร มหาวิทยาลัยธรรมศาสตร์ ศูนย์ลำปาง เพื่อให้ทราบถึงความสำคัญของ พรบ.ประกันสังคมต่าง ๆ ทั้งความรู้ ความเข้าใจในสิทธิประโยชน์ และสวัสดิการต่าง ๆ ที่ได้รับจากประกันสังคมในฐานะผู้ประกันตน เมื่อวันที่ 5 กันยายน 2556 ณ ห้อง 1210 ชั้น 2 อาคารสิรินธรารัตน์ มหาวิทยาลัยธรรมศาสตร์ ศูนย์ลำปาง



โครงการแลกเปลี่ยนเรียนรู้ เรื่อง "ความเชื่อมโยงของหลักสูตร TQF กับการประกันคุณภาพการศึกษา"

งานมาตรฐานการศึกษาและแผนงาน คณะวิศวกรรมศาสตร์ จัดโครงการแลกเปลี่ยนเรียนรู้ เรื่อง "ความเชื่อมโยงของหลักสูตร TQF กับการประกันคุณภาพการศึกษา" เพื่อให้ความรู้ ความเข้าใจ เรื่องของกรอบมาตรฐานคุณวุฒิกับการประกันคุณภาพการศึกษา ทำให้ภาควิชา/โครงการพิเศษ ได้แนวทางในการปรับปรุงคุณภาพตัวบ่งชี้ที่เกี่ยวกับการเรียนการสอน ตลอดจนแลกเปลี่ยนเรียนรู้ขั้นต้นกับคณะต่าง ๆ ที่เป็นเครือข่ายด้านการประกันคุณภาพ โดยมี ผู้ช่วยศาสตราจารย์ ดร.สมชัย หิรัญวโรดม จากมหาวิทยาลัยเทคโนโลยีราชมงคลธัญบุรี เป็นวิทยากร เมื่อวันที่ 2 กันยายน 2556 ณ ห้อง วศ.702 อาคารอำนวยการคณะวิศวกรรมศาสตร์ มหาวิทยาลัยธรรมศาสตร์ ศูนย์รังสิต



เสวนาทางวิชาการ "จำนำข้าวอย่างไร สังคมไทยจะได้ประโยชน์"

สำนักบัณฑิตอาสาสมัคร มหาวิทยาลัยธรรมศาสตร์ ร่วมกับ คณะกรรมการเครือข่ายอุดมศึกษาเพื่อการปฏิรูปการศึกษา ภาคกลางตอนบน จัดเสวนาทางวิชาการ เรื่อง "จำนำข้าวอย่างไร สังคมไทยจะได้ประโยชน์" เพื่อนำเสนอแนวคิดทางวิชาการในด้านการจัดการและการพัฒนารูปแบบโครงการจำนำข้าวให้ชาวนาได้รับประโยชน์ และแลกเปลี่ยนความคิดเห็น หาทางออกปัญหานโยบายจำนำข้าวให้ชาวนาได้รับประโยชน์อย่างแท้จริง เมื่อวันที่ 13 กันยายน 2556 ณ ห้องประชุมประกอบ หุตะสิงห์ อาคารอเนกประสงค์ ชั้น 3 มหาวิทยาลัยธรรมศาสตร์ ท่าพระจันทร์



กิจกรรม Biking Tour สำหรับ นักศึกษาแลกเปลี่ยน

สำนักงานวิเทศสัมพันธ์ จัดกิจกรรม Biking Tour สำหรับนักศึกษาแลกเปลี่ยนจากต่างประเทศ เมื่อวันที่ 5 กันยายน 2556 ณ มหาวิทยาลัยธรรมศาสตร์ ศูนย์รังสิต



ต้อนรับ ดร.มหาธีร์ บิน โมฮัมหมัด อดีตนายกรัฐมนตรีประเทศมาเลเซีย ในโอกาสมาเยือน มธ.

ศาสตราจารย์ ดร.สมคิด เลิศไพฑูรย์ อธิการบดีมหาวิทยาลัยธรรมศาสตร์ ต้อนรับ ดร.มหาธีร์ บิน โมฮัมหมัด อดีตนายกรัฐมนตรีประเทศมาเลเซีย ในโอกาสเดินทางมาเยือนมหาวิทยาลัยธรรมศาสตร์และเป็นองค์ปาฐกกิตติมศักดิ์ในการจัดสัมมนาหัวข้อ “เช็คความพร้อมอาเซียนรายประเทศ : โอกาส ข้อกังวล และการเตรียมตัวสู่ AEC 2015” เมื่อวันที่ 16 กันยายน 2556 ณ มหาวิทยาลัยธรรมศาสตร์ ท่าพระจันทร์





งานเลี้ยงอำลาผู้เกษียณอายุราชการ ประจำปี 2556

มหาวิทยาลัยธรรมศาสตร์ จัดงานเลี้ยงอำลาผู้เกษียณอายุราชการ ประจำปี 2556 เมื่อวันที่ 19 กันยายน 2556 ณ ห้องวิภาวดีบอลรูม เอ โรงแรมเซ็นทาราแกรนด์ เซ็นทรัลพลาซา ลาดพร้าว โดย ศาสตราจารย์ ดร.สมคิด เลิศไพฑูรย์ อธิการบดีมหาวิทยาลัยธรรมศาสตร์ เป็นประธาน



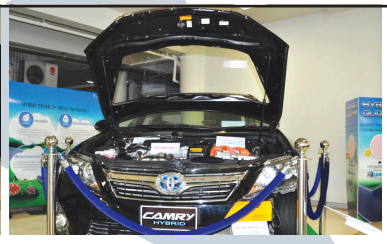

พิธีรับมอบชิ้นส่วนและตัวถังรถยนต์ต้นแบบ

บริษัท โตโยต้า มอเตอร์ ประเทศไทย จำกัด มอบชิ้นส่วนและตัวถังรถยนต์ต้นแบบ จำนวน 1 ชุด เพื่อใช้ในการพัฒนาการเรียนการสอน และศึกษาวิจัยที่เกี่ยวข้องกับภาควิชาวิศวกรรมเครื่องกล สถาบันเทคโนโลยีนานาชาติสิรินธร โดยมีศาสตราจารย์ ดร.สมคิด เลิศไพฑูรย์ อธิการบดีมหาวิทยาลัยธรรมศาสตร์ เป็นผู้รับมอบเมื่อวันที่ 20 กันยายน 2556 ณ อาคารเรียนและสำนักงานหลังใหม่ สถาบันเทคโนโลยีนานาชาติสิรินธร มหาวิทยาลัยธรรมศาสตร์ ศูนย์รังสิต



พิธีรับมอบเงินสนับสนุนจาก ธนาคารทิสโก้ จำกัด (มหาชน)

ศาสตราจารย์ ดร.สมคิด เลิศไพฑูรย์ อธิการบดีมหาวิทยาลัยธรรมศาสตร์ รับมอบเงิน จาก คุณอรนุช อภิศักดิ์ศิริกุล ประธานเจ้าหน้าที่บริหาร ธนาคารทิสโก้ จำกัด (มหาชน) จำนวน 1,500,000 บาท เพื่อสนับสนุนโครงการก่อสร้างห้องบรรยาย อาคาร International Education Building เมื่อวันที่ 20 กันยายน 2556 ณ ห้องประชุมปรีดี พนมยงค์ อาคารโดมบริหาร ชั้น 3 มหาวิทยาลัยธรรมศาสตร์ ศูนย์รังสิต





สัมมนาการจัดการความรู้เชิงปฏิบัติการ เรื่อง “เทคนิคในการประหยัดพลังงานไฟฟ้าในสถานที่ทำงาน”

สำนักงานอาคารสถานที่ ศูนย์รังสิต จัดโครงการสัมมนาการจัดการความรู้เชิงปฏิบัติการ เรื่อง “เทคนิคในการประหยัดพลังงานไฟฟ้าในสถานที่ทำงาน” เมื่อวันที่ 24 กันยายน 2556 ณ ห้อง 206 อาคารบรรยายเรียนรวม 1 ชั้น 2 มหาวิทยาลัยธรรมศาสตร์ ศูนย์รังสิต



รับโล่และเกียรติบัตรเครือข่ายหอพักประสานพลังใจร่วมหยุดภัยยาเสพติด

อาจารย์ ดร. ปาริยา ณ นคร ผู้ช่วยอธิการบดีฝ่ายการนักศึกษา รับโล่และเกียรติบัตรเครือข่ายหอพักประสานพลังใจร่วมหยุดภัยยาเสพติดจาก คุณอัญชลี ศิริทรัพย์ผู้อำนวยการสำนักพัฒนาการป้องกันและแก้ไขปัญหายาเสพติด สำนักงานคณะกรรมการป้องกันและปราบปรามยาเสพติด ในวันที่ 24 กันยายน 2556 ณ มหาวิทยาลัยธุรกิจบัณฑิตย์

มธ. รับประทานโล่ผู้ทำคุณประโยชน์ต่อพระพุทธศาสนา





มหาวิทยาลัยธรรมศาสตร์ ได้รับประทานโล่ผู้ทำคุณประโยชน์ต่อพระพุทธศาสนาจากสำนักเลขานุการสมเด็จพระสังฆราช สกลมหาสังฆปริณายกเพื่อเฉลิมพระเกียรติในมหามงคลวโรกาสที่เจ้าคุณสมเด็จพระญาณสังวร สมเด็จพระสังฆราชสกลมหาสังฆปริณายกทรงเจริญพระชนมายุ 100 พรรษา โดยมีผู้ช่วยศาสตราจารย์ ดร.นิธินันท์ วิศเวศวร รองอธิการบดี ฝ่ายวิเทศสัมพันธ์เป็นผู้แทนเมื่อวันที่ 27 กันยายน 2556 ณ ห้องประชุมชูชีพ ปุญญานุภาพมหาวิทยาลัยมหามกุฏราชวิทยาลัย จ.นครปฐม

ปฏิทินกิจกรรม

กิจกรรม	วัน/เวลา/สถานที่	ติดต่อสอบถาม
การสัมมนานานาชาติไทย-เกาหลี International Seminar on "Korea and the ASEAN Community: Opportunity and Challenge"	31 ตุลาคม 2556 ณ โรงแรมเดอะสุโกศล ถนนศรีอยุธยา กรุงเทพฯ	สถาบันเอเชียตะวันออกศึกษา มธ. โทร. 0-2564-5000-3
หน่วยแพทย์เคลื่อนที่ โครงการพัฒนาสุขภาพ "Inner Health"	6 พฤศจิกายน 2556 ณ มธ. ศูนย์ลำปาง	คณะกรรมการฝ่ายบริการสังคม 80 ปี ธรรมศาสตร์ โทร. 0-2986-9213 ต่อ 7525-6
ประชุมวิชาการนานาชาติ Asia – Pacific Peace Research Association หัวข้อ "Engaging Deadly Conflicts in Asia – Pacific with Nonviolent Alternatives"	12-14 พฤศจิกายน 2556 เวลา 09.00 – 17.00 น. ณ โรงแรม Imperial Queen's Park สุขุมวิท 22	สำนักงานบริหารการวิจัย มธ. โทร. 0-2564-4440-79 ต่อ 1815-9
TU Open House 2013 ภายใต้แนวคิด "Thammasat, where we learn to love the people"	13 – 14 พฤศจิกายน 2556 ณ ศูนย์ประชุมธรรมศาสตร์ รังสิต	งานประชาสัมพันธ์ มธ. โทร. 0-2546-4440-79 ต่อ 1117-8
พิธีถวายผ้าพระกฐินพระราชทาน ประจำปี 2556	6-10 พฤศจิกายน 2556 ณ วัดแจ้งแสงอรุณ อ.เมือง จ.สกลนคร	งานประชุม กองกลาง มธ. ท่าพระจันทร์ โทร. 0-2613-3015-6
หน่วยแพทย์เคลื่อนที่ โครงการพัฒนาสุขภาพ "Inner Health"	10 ธันวาคม 2556 ณ มธ. ศูนย์ลำปาง	คณะกรรมการฝ่ายบริการสังคม 80 ปี ธรรมศาสตร์ โทร. 0-2986-9213 ต่อ 7525-6

ขอแสดงความยินดีกับสถาบันภาษา มหาวิทยาลัยธรรมศาสตร์ ที่ได้รับจัดสรรงบประมาณแผ่นดิน ประจำปีงบประมาณ 2557 จำนวน 5 ล้านบาท เพื่อดำเนินการโครงการพัฒนาภาษาอังกฤษด้านการสื่อสารและการทำงานให้แก่นักศึกษาและประชาชนทั่วประเทศเพื่อเตรียมความพร้อมสู่ประชาคมอาเซียน โดยกลุ่มเป้าหมาย คือ นักศึกษา และประชาชนทั่วประเทศ ใน 5 ภูมิภาค ได้แก่ ภาคกลาง ภาคเหนือ ภาคอีสาน ภาคตะวันออก และภาคใต้ ภาคละ 450 คน รวมทั้งสิ้น 2,250 คน ทั้งนี้ นักศึกษาและประชาชนทั่วประเทศสามารถเลือกเรียนหลักสูตรได้ตามความสนใจและความต้องการของตนเอง ในขั้นตอนการสมัครเรียน มี 2 หลักสูตรให้เลือก ดังนี้

1. ภาษาอังกฤษเพื่อการสื่อสาร (English for Communication) เหมาะสำหรับผู้ที่ต้องการสื่อสารภาษาอังกฤษในชีวิตประจำวัน และในสถานการณ์ต่างๆ เช่น การทักทาย การแนะนำตนเอง การบอกทาง การขอบคุณ ขอโทษ ขอร้อง ให้คำแนะนำ การสนทนาทางโทรศัพท์ เป็นต้น

2. ภาษาอังกฤษเพื่อการทำงาน (English for Work) เหมาะสำหรับผู้ที่ต้องการใช้ภาษาอังกฤษในการทำงานในชีวิตประจำวันและในสถานการณ์ต่างๆ เช่น ความเข้าใจในทัศนคติและความแตกต่างทางวัฒนธรรม ภาษาท่าทาง การแสดงความสนใจ การต้อนรับแขก การขอความเห็นและแสดงความเห็น การให้เหตุผล การให้คำแนะนำ การสนทนาทางโทรศัพท์ การจัดการปัญหา การให้ข้อเสนอแนะแนวทางแก้ปัญหา การนำเสนองาน เป็นต้น

ครบรอบ 80 ปี ธรรมศาสตร์
พลิกโฉมเพลงธรรมศาสตร์คุณค่าที่ควรสะสม

คณะกรรมการฝ่ายจัดประกวด โครงการครบรอบ 80 ปีแห่งการสถาปนามหาวิทยาลัยธรรมศาสตร์ จัดทำเพลงธรรมศาสตร์โฉมใหม่ เพื่อเฉลิมฉลองในโอกาสครบรอบ 80 ปีแห่งการสถาปนามหาวิทยาลัย โดยเรียบเรียงและร้องแบบประสานเสียง ร่วมกับวงออร์เคสตราระดับชั้นนำ นอกจากนี้ พร้อมวางจำหน่ายในวันธรรมศาสตร์ 10 ธันวาคม 2556 เป็นต้นไป





รองศาสตราจารย์หริรักษ์ สูตะบุตร
ประธานคณะกรรมการฝ่ายจัดประกวด

รองศาสตราจารย์หริรักษ์ สูตะบุตร ประธานคณะกรรมการฝ่ายจัดประกวด โครงการครบรอบ 80 ปีแห่งการสถาปนา เผยเกี่ยวกับการจัดทำเพลงธรรมศาสตร์ชุดใหม่ในครั้งนี้ว่า ในโอกาสเฉลิมฉลองครบรอบ 80 ปี การสถาปนามหาวิทยาลัย เป็นโอกาสดีในการนำเพลงธรรมศาสตร์ที่ได้รับความนิยมมาเรียบเรียงจัดทำใหม่ให้มีคุณภาพและเข้ากับยุคสมัย เพื่อเผยแพร่เพลงธรรมศาสตร์ในวงกว้างมากยิ่งขึ้น ซึ่งการจัดทำเพลงธรรมศาสตร์ใหม่ครั้งนี้ใช้ผู้ที่เรียบเรียงเสียงประสานมือดีที่สุดกลุ่มหนึ่งของประเทศไทย วงออร์เคสตราวงใหญ่ 45 ชิ้น นักดนตรีชั้นนำของประเทศ และคณะนักร้องประสานเสียงจาก 4 สถาบัน คือ มหาวิทยาลัยธรรมศาสตร์ จุฬาลงกรณ์มหาวิทยาลัย มหาวิทยาลัยศิลปากร และมหาวิทยาลัยรังสิต ถือว่าเป็นกิจกรรมใหญ่กิจกรรมหนึ่ง และเป็นครั้งแรกที่มีหลากหลายสถาบันมาการร่วมกันเฉลิมฉลองในโอกาสครบรอบสถาปนาของมหาวิทยาลัย และความพิเศษยิ่งกว่านั้น คือ จะมีการจัดจำหน่ายในรูปแบบ CD Box set เหมาะแก่การสะสมมากยิ่งขึ้น ซึ่งคาดว่าจะจัดจำหน่ายในวันที่ 10 ธันวาคมนี้เป็นต้นไป

นาย คณิต พีชวณิชย์ กรรมการฝ่ายจัดประกวดงานครบรอบ 80 ปีแห่งการสถาปนา และที่ปรึกษาชุมนุมเชียร์มหาวิทยาลัยธรรมศาสตร์ กล่าวเพิ่มเติมว่า ธรรมศาสตร์เป็นสถาบันที่มีเพลงของมหาวิทยาลัยจำนวนมากที่สุดก็ว่าได้ ธรรมศาสตร์มีเพลงไม่น้อยกว่า 100 เพลง และเพลงธรรมศาสตร์ที่ผ่านมาจัดทำในเชิงสมัครเล่น จึงใช้โอกาสในการครบรอบ 80 ปี แห่งการสถาปนาครั้งนี้ เรียบเรียงและบันทึกเสียงใหม่ในรูปแบบบรรเลงโดยวงดนตรีออร์เคสตราและขับร้องแบบประสานเสียงจากนักร้องคุณภาพจาก 4 สถาบัน มาร่วมร้องกับธรรมศาสตร์ ดังนั้น สำหรับธรรมศาสตร์ ถือว่าเป็นการพลิกโฉมเพลงของมหาวิทยาลัยที่ยิ่งใหญ่มากทีเดียว

ด้านนักศึกษาที่ร่วมขับร้องเพลงในครั้งนี้ **นาย ชัยยาวัฒน์ กิตติมานะสกุล คณะศิลปศาสตร์ ตัวแทนนักศึกษาชมรมขับร้องประสานเสียงมหาวิทยาลัยธรรมศาสตร์ (TU Chorus)** เผยความรู้สึกว่า ตนรู้สึกภูมิใจที่เป็นส่วนหนึ่งของประวัติศาสตร์ด้านบทเพลงของมหาวิทยาลัย เพราะเพลงดังกล่าวนี้เป็นเพลงของสถาบันที่ตนศึกษา และจะได้รับการเผยแพร่ในวงกว้างในโอกาสสำคัญต่างๆ ต่อไป จึงรู้สึกภูมิใจเป็นอย่างยิ่งที่ได้ร่วมงานในครั้งนี้ และทิ้งท้ายสำหรับศิษย์เก่า ศิษย์ปัจจุบัน และคนที่รักธรรมศาสตร์ ในการอุดหนุนซีดีเพลงชุดใหม่นี้ เพราะตนและเพื่อนๆ ตั้งใจผลิตผลงานเป็นอย่างมากในโอกาสครบรอบ 80 ปีแห่งการสถาปนา

ทั้งนี้ การจัดทำเพลงธรรมศาสตร์ชุดใหม่นี้ ได้รวบรวมบทเพลงมหาวิทยาลัยอาทิ เพลงพระราชนิพนธ์มหาวิทยาลัยธรรมศาสตร์ (ยูงทอง) เพลงโดมในดวงใจ เพลงขวัญโดม เพลงสีเหลืองแดง เพลงนี่หรือ ธรรม เพลงประจำมหาวิทยาลัย (ทำนองมอญดูดาว) เพลงแช่วับ เพลงธงชัย เพลงขวัญโดม เพลงมาร์ช ม.ธ.ก. เพลงธรรมศาสตร์รักกัน เพลงเลือดเหลืองแดง ฯลฯ สำหรับซีดีเพลงมหาวิทยาลัยธรรมศาสตร์รูปแบบ Box set ในโอกาสครบรอบ 80 ปีแห่งการสถาปนา เริ่มจัดจำหน่ายในวันธรรมศาสตร์ วันที่ 10 ธันวาคม 2556 เป็นต้นไป ผู้สนใจสอบถามรายละเอียดเพิ่มเติมได้ที่ E-mail: pd_tu@hotmail.com



80 ปี มธ. จัดประชุมวิชาการนานาชาติ "เผชิญหน้าความขัดแย้งในเอเชีย-แปซิฟิคด้วยสันติวิธี" หวังเป็นเวทีเสนอแนวทางการก้าวข้ามความขัดแย้งในภูมิภาคเอเชีย-แปซิฟิค วันที่ 12-14 พฤศจิกายนนี้



ในโอกาสครบรอบ 80 ปี แห่งการสถาปนา มหาวิทยาลัยธรรมศาสตร์ ร่วมกับ สมาคมวิจัยนานาชาติเพื่อการศึกษาและปฏิบัติการด้านสันติภาพระดับภูมิภาค หรือ Asia-Pacific Peace Research Association (APPRA) จัดประชุมวิชาการนานาชาติ หัวข้อ "เผชิญหน้าความขัดแย้งในเอเชีย-แปซิฟิคด้วยสันติวิธี (Engaging Violent Conflicts in Asia-Pacific with Nonviolent Alternatives)" ในวันที่ 12-14 พฤศจิกายน 2556 เวลา 09.00 – 17.00 น. ณ โรงแรมอิมพีเรียล ควีนส์ปาร์ค สุขุมวิท กรุงเทพฯ โดยเป็นการนำเสนองานวิจัยด้านสันติภาพและความขัดแย้งศึกษา มุ่งเน้นปรากฏการณ์การต่อสู้ด้วยสันติวิธีเพื่อเผชิญกับความขัดแย้งรูปแบบต่างๆ ในสังคมไทยและในภูมิภาคเอเชีย-แปซิฟิค หวังเป็นเวทีแลกเปลี่ยนเรียนรู้ และร่วมกันหาทางออกเพื่อผ่อนเบาภัยคุกคามจากความขัดแย้งที่ "ถึงตาย" ให้ลดน้อยลง

ศาสตราจารย์ ดร.ชัยวัฒน์ สถาอานันท์ อาจารย์ประจำคณะรัฐศาสตร์ มธ. และตัวแทน APPRA ประเทศไทย ได้ให้สัมภาษณ์เกี่ยวกับการจัดประชุมหัวข้อดังกล่าวนี้ว่า มาจากเหตุผลสำคัญ คือ ประการแรก ปัญหาเกี่ยวกับความรุนแรงยังเป็นปัญหาใหญ่ของโลก โดยเฉพาะในภูมิภาคเอเชีย-แปซิฟิคนั้น ก็เกิดปรากฏการณ์ความขัดแย้งที่ทำให้ "ถึงตาย" อยู่บ่อยครั้ง เช่น ความรุนแรงในพื้นที่ชายแดนใต้และปัญหาความขัดแย้งทางการเมืองของไทย หรือกรณีในประเทศฟิลิปปินส์ ซึ่งนำมาซึ่งการค้นหาแนวทางการก้าวข้ามความขัดแย้งด้วยสันติวิธี งานประชุมครั้งนี้จึงมุ่งทบทวนองค์ความรู้ด้านสันติภาพและความขัดแย้งศึกษา โดยให้ความสำคัญกับปรากฏการณ์การต่อสู้ด้วยสันติวิธีเพื่อเผชิญกับความขัดแย้งรูปแบบต่างๆ ทั้งในสังคมไทยและในภูมิภาคเอเชีย-แปซิฟิค ประกอบกับเป็นการร่วมฉลองในโอกาสครบรอบ 80 ปี แห่งการสถาปนามหาวิทยาลัยธรรมศาสตร์ ซึ่งนับว่าเป็นสถานที่สถาบันที่มีประสบการณ์ผ่านเหตุการณ์ความรุนแรงสำคัญในประวัติศาสตร์สังคมไทยมาเช่นกัน และการต่อสู้ของธรรมศาสตร์ก็ใช้แนวทางสันติวิธีมาโดยตลอด วาระนี้จึงเป็นโอกาสดีในการร่วมรำลึกประวัติศาสตร์การยืนหยัดต่อสู้เพื่อความถูกต้องของสังคมไทยด้วยสันติวิธีของธรรมศาสตร์ด้วย

นอกจากนี้ การประชุมครั้งนี้ถือเป็นครั้งแรกในช่วงเวลาสามทศวรรษที่ APPRA ได้ถือเอาประเด็น "สันติวิธี" เป็นหัวข้อประชุมหลัก ซึ่งโดยมีนักวิจัยและนักวิชาการจากประเทศต่างๆ ในเอเชีย-แปซิฟิค กว่า 20 ประเทศทั่วโลกเข้าร่วมนำเสนอผลงานวิจัยและทางเลือกเพื่อบรรเทาความขัดแย้งรุนแรงทั้งในกรณีที่เกิดขึ้นในปัจจุบันและที่มีแนวโน้มอาจเกิดขึ้นในอนาคต

สำหรับหัวข้อในการประชุมย่อย มีหลากหลายด้าน เช่น ประเด็นความขัดแย้งทางชาติพันธุ์ ความขัดแย้งด้านสิ่งแวดล้อม ความขัดแย้งด้านพรมแดน ความขัดแย้งด้านระบอบการเมืองการปกครอง ความขัดแย้งด้านศาสนา เป็นต้น ซึ่งถือว่าเป็น "ภูมิทัศน์" วิชาการทางการศึกษาและวิจัยสันติภาพ

ที่สำคัญยิ่ง คือ การปาฐกถาพิเศษในวันที่ 12 พฤศจิกายน ธรรมศาสตร์และ APPRA ได้รับเกียรติจาก 2 นักวิชาการระดับโลกทางด้านการศึกษาด้านสันติวิธี/ปฏิบัติการไร้ความรุนแรง คือ Dr.Erica Chenoweth นักวิชาการด้านสันติวิธีแนวปฏิบัติจาก International Center for Nonviolent Conflict, Washington D.C. University of Denver ผู้เขียนหนังสือWhy Civil Resistance Works (Columbia University Press, 2011) ที่ได้รับรางวัลยิ่งใหญ่ทางการวิจัย คือ Woodrow Wilson Foundation Award จากสมาคมรัฐศาสตร์อเมริกันในปี 2012 และรางวัล University of Louisville Grawemeyer Award for Ideas Improving World Order ในปี 2013 และ Prof.Dr. Kevin Clements นักวิชาการด้านสันติวิธีแนวหลักการ จาก Toda Institute for Global Peace and Policy Research, University of Otago อดีตเลขาธิการ International Peace Research Association จากมหาวิทยาลัย Otago ประเทศนิวซีแลนด์ และในเย็นวันที่ 13 พฤศจิกายน ยังได้รับเกียรติจาก ดร.สุรินทร์ พิศสุวรรณ ธรรมศาสตราภิชาน และอดีตเลขาธิการอาเซียน จะแสดงปาฐกถาพิเศษว่าด้วยประสบการณ์การสร้างสรรค์สันติภาพในเอเชีย-แปซิฟิค

ศาสตราจารย์ ดร.ชัยวัฒน์ ทิ้งท้ายว่า สำหรับผู้เข้าร่วม โดยเฉพาะนักวิชาการ หน่วยงาน/องค์กรที่เกี่ยวข้องในภาครัฐและเอกชน นักศึกษา และผู้สนใจ จะมีโอกาสรับรู้ภูมิทัศน์ทางวิชาการด้านการวิจัยสันติภาพในเอเชีย-แปซิฟิคในภาพรวมได้อย่างรวดเร็ว และที่สำคัญยังสามารถได้รับฟังผลการวิจัยล่าสุด และข้อวิเคราะห์ที่น่าสนใจเกี่ยวกับการจัดการความขัดแย้งด้วยสันติวิธีในประเด็นที่ผู้เข้าร่วมต้องการ ซึ่งน่าจะเป็นประโยชน์ทั้งด้านการศึกษาวิจัย และการหาแนวทางด้านการจัดการปัญหาความขัดแย้งด้วยสันติวิธีเป็นอย่างมาก

ทั้งนี้ ผู้สนใจ สามารถสอบถามข้อมูลเพิ่มเติมได้ที่ คณะรัฐศาสตร์ มธ. โทร.02-613-2336 หรือ ค้นหาข้อมูลผ่าน www.appra2013.net

มหาวิทยาลัยธรรมศาสตร์ : http://www.tu.ac.th
จุลสารธรรมศาสตร์ : เพื่อเผยแพร่ข่าวสาร เรื่องน่ารู้ และกิจกรรมต่างๆ ของมหาวิทยาลัยธรรมศาสตร์ แก่อาจารย์ ข้าราชการ นักศึกษา และผู้สนใจทั่วไป
ที่ปรึกษา : ผู้ช่วยศาสตราจารย์ ดร.อัจฉรา ปัณฑรานุวงศ์ สมบัติ แก้วปกาศิต
บรรณาธิการบริหาร : นวพรรณ อิ่มดวง
กองบรรณาธิการ : นพรัตน์ พลอยชื่น ภาณุวัฒน์ โคตรโนนกอก ณัฐกาญจน์ หันจรัส นิพิฐพนธ์ เมืองสีนุ่น ประภาพันธ์ ว่องไว ศิลาวุฒิ นวลนุกูล ศักดิ์เดช ธนาพรกุล เฉลิมขวัญ จันทร์ช่วงศรี ศุภณา เย็นเป็นสุข
จัดทำโดย : งานประชาสัมพันธ์ กองงานศูนย์รังสิต สำนักงานอธิการบดี มหาวิทยาลัยธรรมศาสตร์ โทรศัพท์ 0-2564-4493, 0-2564-4440-79 ต่อ 1117-8 โทรสาร 0-2564-4493
E-mail : pr.tu@hotmail.com
Website : www.pr.tu.ac.th
พิมพ์ที่ : โรงพิมพ์มหาวิทยาลัยธรรมศาสตร์ โทรศัพท์ 0-2564-3105-11

"วิสัยทัศน์มหาวิทยาลัยธรรมศาสตร์ มหาวิทยาลัยธรรมศาสตร์ เป็นสถาบันวิชาการชั้นนำของเอเชียที่ได้มาตรฐานสากล ในการผลิตบัณฑิต การสร้างองค์ความรู้ และการแก้ปัญหาของประเทศ โดยยึดมั่นคุณธรรม และประโยชน์ของประชาชน"